



دليل تسليم

## النسخة الإلكترونية من شهادة التدريب الصناعي

إعداد  
أ.د. محمد أنور زايد

سبتمبر ٢٠٢٣



## مواصفات شهادة التدريب

كما هو معلن منذ فبراير ٢٠٢٣

١ ورقية أصلية (الشهادات الإلكترونية غير مقبولة)

٢ اسم جهة التدريب ( يجب أن يكون مطابقاً للاسم الذي تم الموافقة عليه)

٣ الاسم الثلاثي للطالب (كما هو مسجل في قواعد بيانات الكلية)

٤ تاريخ بدء وتاريخ نهاية التدريب (البدء يجب أن يكون لاحقاً لتاريخ الموافقة)

٥ إجمالي عدد ساعات التدريب (لا تقل عن ٩٠ ساعة لتدريب ١ و ١٨٠ ساعة لتدريب ٢)

٦ توقيع المسئول عن التدريب (أو من ينوب عنه من جهة التدريب)

٧ مختومة بالخاتم الأصلي لجهة التدريب (ختم حبر وليس ختم إلكتروني)



## بديل شهادة التدريب

كما هو معلن منذ فبراير ٢٠٢٣

**يمكن استخدام استمارة تقييم التدريب الصناعي كبديل لشهادة التدريب وذلك في حالات (١) تأخر استلام الشهادة، أو (٢) تعذر كتابة البيانات المطلوبة في الشهادة.**

\*

■ يتم الحصول على  
الاستمارة من إدارة شئون  
طلاب البرامج  
التخصصية.

■ يستلزم استصدار  
الاستمارة تسليم صورة  
شخصية حديثة للطلاب.

■ تعامل الاستمارة معاملة  
شهادة التدريب.

إفادة تقييم جهة التدريب للطلاب			
إن الطالب المذكور قد أتم التدريب من خلال:			
اسم جهة التدريب:			
بداية من تاريخ:	وحتى تاريخ:		
إجمالي عدد ساعات تدريب:			
خلال هذه المدة، شارك الطالب في المهام / المشروعات الآتية:			
<ul style="list-style-type: none"> <li>.....</li> <li>.....</li> <li>.....</li> <li>.....</li> <li>.....</li> <li>.....</li> <li>.....</li> <li>.....</li> <li>.....</li> <li>.....</li> </ul>			
وقد كان أداء الطالب في التدريب على النحو الآتي:			
ملاحظات	غير مرضي	مقبول	مرضي
(١) الالتزام بالمواعيد العمل:			
(٢) الالتزام بقواعد العمل:			
(٣) إنجاز المهام المشار فيها:			
(٤) الكفاءة والدقة في العمل:			
التقييم العام بالنسبة للمؤني:			
%			
اعتماد التقييم:			
توقيع	اسم المسؤول عن التدريب	توقيع المسؤول عن التدريب	ختم جهة التدريب
٢٠٢٢ / /			

برامج الساعات المعتمدة استمارة تقييم التدريب الصناعي		جامعة القاهرة كلية الهندسة
البيانات الأساسية للطلاب:		
اسم الطالب:		
كود الطالب:		
اسم البرنامج التخصصي:		
كود البرنامج التخصصي (كود المسار التخصصي إن وجد):		
<input type="checkbox"/> AEM <input type="checkbox"/> AET <input type="checkbox"/> CCE <input type="checkbox"/> CCEc <input type="checkbox"/> CCFc <input type="checkbox"/> CCEf <input type="checkbox"/> CEM <input type="checkbox"/> CIE <input type="checkbox"/> EEE <input type="checkbox"/> HEM <input type="checkbox"/> IEM <input type="checkbox"/> MDE <input type="checkbox"/> MEE <input type="checkbox"/> MEM <input type="checkbox"/> PPC <input type="checkbox"/> PPCc <input type="checkbox"/> PPCp <input type="checkbox"/> SEE <input type="checkbox"/> STE <input type="checkbox"/> WEE		
المستوى الدراسي:		
<input type="checkbox"/> Sophomore <input type="checkbox"/> Junior <input type="checkbox"/> Senior 1 <input type="checkbox"/> Senior 2		
الرقم القومي:		
صورة شخصية حديثة للطلاب		
البيانات الأساسية للتدريب الصناعي:		
مستوى التدريب:		
<input type="checkbox"/> الفصل الدراسي ١ <input type="checkbox"/> التدريب الصناعي ١ <input type="checkbox"/> الفصل الدراسي ٢ <input type="checkbox"/> التدريب الصناعي ٢ <input type="checkbox"/> خريف <input type="checkbox"/> ربيع <input type="checkbox"/> صيف		
اسم منسق التدريب الصناعي في البرنامج التخصصي:		
اسم جهة التدريب:		
اسم المسئول عن التدريب:		
أقر أنا الموقع إتمام بصحة جميع البيانات الأساسية للطلاب وللتدريب الصناعي المذكورة في هذه الاستمارة، وكذلك الصورة الشخصية الحديثة. كما ألتزم بتسليم هذه الاستمارة بعد استكمالها من جهة التدريب.		
توقيع الطالب:		
تاريخ:		
اسم الموقع المسئول		
توقيع		
تاريخ		
٢٠٢٢ / /		

تم مراجعة البيانات والتأكد من توقيع الطالب



## المراجعة الإدارية للشهادة

كما هو معلن منذ فبراير ٢٠٢٣

وفقاً لقرار اللجنة التنفيذية للبرامج التخصصية.

تهدف للتأكد من صحة شهادة التدريب.

تتضمن مراجعة البيانات الأساسية المطلوبة للشهادة.

يتم تقديم نسخة إلكترونية فقط للمراجعة.

يتم التقديم من خلال الحساب الإلكتروني للطالب.

في حالة اعتماد الشهادة إدارياً يسمح للطالب بحضور الامتحان.

في حالة عدم تسليم الشهادة، يتم رصد تقدير راسب (F).



## خطوات تسليم الشهادة

١

من خلال الحساب الإلكتروني  
للطالب،  
اضغط على أيقونة:  
(تسجيل التدريب)  
(IT Registration)

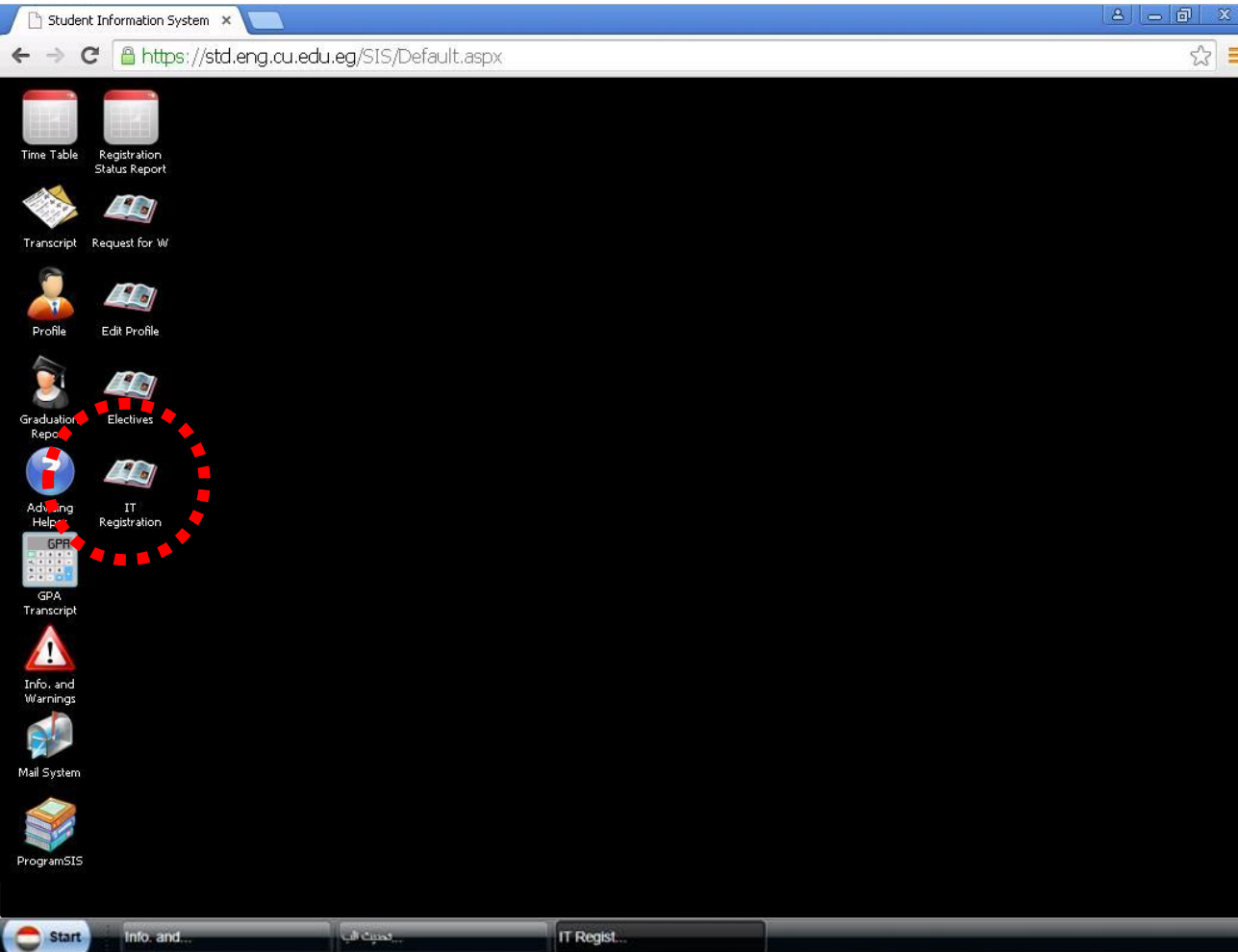



## خطوات تسليم الشهادة



سيظهر صفحة جديدة لتحميل  
صورة الشهادة.

a قائمة جهات التدريب

b مدة التدريب

c شروط تحميل صورة الشهادة

d تحميل ملف صورة الشهادة

e حفظ الملف وتقديم الطلب

IT Registration

a → Select a Place: Training Place #1

b → From Date : mm/dd/yyyy To Date : mm/dd/yyyy

c → Total Number of training days: Total Number of training hours:

☐ I completed my training before uploading this certificate. (Obligatory)

☐ The certificate is physically signed by Industrial Establishment and has inked stamp.

☐ The training period is clearly stated in hours and weeks

d → Upload an image of the Certificate for the selected Place:

NO IMAGE AVAILABLE

Choose File No file chosen

e → Save and Upload



## خطوات تسليم الشهادة

٢

اضغط على القائمة ( Select )  
(A place

IT Registration

Select a Place: Training Place #1

From Date : mm/dd/yyyy To Date : mm/dd/yyyy

Total Number of training days: Total Number of training hours:

☐ I completed my training before uploading this certificate. (Obligatory)

☐ The certificate is physically signed by Industrial Establishment and has inked stamp.

☐ The training period is clearly stated in hours and weeks

Upload an image of the Certificate for the selected Place:

NO IMAGE AVAILABLE

Choose File No file chosen

Save and Upload



## خطوات تسليم الشهادة

٣

ستظهر قائمة تتضمن أسماء  
جهات التدريب التي تم  
الموافقة عليها فقط.

اختر اسم الجهة التي  
ترغب في تحميل  
الشهادة الخاصة بها.

IT Registration

Select a Place:

Training Place #1  
Training Place #1  
Training Place #2  
Training Place #3  
Training Place #4

Date : mm/dd/yyyy

Total Number of training days: Total Number of training hours:

☐ I completed my training before uploading this certificate. (Obligatory)  
☐ The certificate is physically signed by Industrial Establishment and has inked stamp.  
☐ The training period is clearly stated in hours and weeks

Upload an image of the Certificate for the selected Place:

NO IMAGE AVAILABLE

Choose File No file chosen

Save and Upload





## خطوات تسليم الشهادة

٤

سيظهر اسم جهة التدريب  
باللون الأزرق.  
الآن أي بيانات سيتم إدخالها  
أو ملفات سيتم تحميلها ستكون  
مرتبطة بجهة التدريب  
المذكورة.

اضغط على خانة  
(From Date).

IT Registration

Select a Place: Training Place #2

From Date : mm/dd/yyyy To Date : mm/dd/yyyy

Total Number of training days: Total Number of training hours:

☐ I completed my training before uploading this certificate. (Obligatory)

☐ The certificate is physically signed by Industrial Establishment and has inked stamp.

☐ The training period is clearly stated in hours and weeks

Upload an image of the Certificate for the selected Place:

NO IMAGE AVAILABLE

Choose File No file chosen

Save and Upload



## خطوات تسليم الشهادة

سيظهر تقويم ميلادي.

اختر تاريخ بدء  
التدريب المسجل في  
شهادة التدريب التي  
سيتم تحميل صورة  
منها.



IT Registration

Select a Place: Training Place #2

Training Place #2

From Date : mm/dd/yyyy To Date : mm/dd/yyyy

Total Number of training hours: [ ]

☐ I complete  
☐ The certifi  
☐ The trainin

Upload an image of the Certificate for the selected Place:

NO IMAGE AVAILABLE

Choose File No file chosen

Save and Upload

August ٢٠٢٢

Su	Mo	Tu	We	Th	Fr	Sa
٣٠	٣١	١	٢	٣	٤	٥
٦	٧	٨	٩	١٠	١١	١٢
١٣	١٤	١٥	١٦	١٧	١٨	١٩
٢٠	٢١	٢٢	٢٣	٢٤	٢٥	٢٦
٢٧	٢٨	٢٩	٣٠	١	٢	٣
٤	٥	٦	٧	٨	٩	١٠

Clear Today

Number of training hours [ ]

is certificate. (Obligatory)

rial Establishment and has inked stamp.

and weeks



## خطوات تسليم الشهادة

٦

سيظهر تاريخ بدء التدريب  
الذي اخترته.

كرر الخطوتين ٤ و ٥  
لإدخال تاريخ نهاية  
التدريب المسجل في  
شهادة التدريب التي  
سيتم تحميل صورة  
منها.

IT Registration

Select a Place: Training Place #2

Training Place #2

From Date: ٠٧/٠١/٢٠٢٢ To Date: mm/dd/yyyy

Total Number of training days: To

☐ I completed my training before uploading  
☐ The certificate is physically signed by Ind  
☐ The training period is clearly stated in hou

Upload an image of the Certificate for the selected Place:

NO IMAGE AVAILABLE

Choose File No file chosen

Save and Upload

August ٢٠٢٢

Su	Mo	Tu	We	Th	Fr	Sa
٣٠	٣١	١	٢	٣	٤	٥
٦	٧	٨	٩	١٠	١١	١٢
١٣	١٤	١٥	١٦	١٧	١٨	١٩
٢٠	٢١	٢٢	٢٣	٢٤	٢٥	٢٦
٢٧	٢٨	٢٩	٣٠	٣١	١	٢
٣	٤	٥	٦	٧	٨	٩

Clear Today



## خطوات تسليم الشهادة

٧

سيظهر تاريخ نهاية التدريب  
الذي اخترته.

أدخل إجمالي عدد أيام  
التدريب (بدون  
احتساب أيام  
الاجازات).

IT Registration

Select a Place: Training Place #2

Training Place #2

From Date : 11/11/1432 To Date : 11/11/1432

Total Number of training days: 30 Total Number of training hours

☐ I completed my training before uploading this certificate. (Obligatory)

☐ The certificate is physically signed by Industrial Establishment and has inked stamp.

☐ The training period is clearly stated in hours and weeks

Upload an image of the Certificate for the selected Place:

NO IMAGE AVAILABLE

Choose File No file chosen

Save and Upload



## خطوات تسليم الشهادة



أدخل إجمالي عدد  
ساعات التدريب كما  
هو مذكور في  
الشهادة.

IT Registration

Select a Place: Training Place #2

Training Place #2

From Date : ٠٧/٠١/٢٠٢٣ To Date : ٠٨/٢٢/٢٠٢٣

Total Number of training days: 30 Total Number of training hours: 180

☐ I completed my training before uploading this certificate. (Obligatory)

☐ The certificate is physically signed by Industrial Establishment and has inked stamp.

☐ The training period is clearly stated in hours and weeks

Upload an image of the Certificate for the selected Place:

NO IMAGE AVAILABLE

Choose File No file chosen

Save and Upload



## خطوات تسليم الشهادة

٩

ضع علامة (صح)  
على شرط أن الطالب  
قد أتم التدريب قبل  
تحميل الشهادة.

← يجب ان يكون تاريخ نهاية  
التدريب قبل تاريخ تحميل  
صورة الشهادة.  
← لا يمكن استكمال إجراءات  
تحميل الشهادة بدون هذه  
الخطوة.

IT Registration

Select a Place: Training Place #2

Training Place #2

From Date : ٠٧/٠١/٢٠٢٢ To Date : ٠٨/١٢/٢٠٢٢

Total Number of training days: 30 Total Number of training hours: 180

☒ completed my training before uploading this certificate. (Obligatory)

☐ The certificate is physically signed by Industrial Establishment and has inked stamp.

☐ The training period is clearly stated in hours and weeks

Upload an image of the Certificate for the selected Place:

NO IMAGE AVAILABLE

Choose File No file chosen

Save and Upload



## خطوات تسليم الشهادة

١٠

ضع علامة (صح) في  
حالة أن الشهادة  
بتوقيع وختم (حي/  
بالحبر) من جهة  
التدريب.

IT Registration

Select a Place: Training Place #2

Training Place #2

From Date : ٠٧/٠١/٢٠٢٣ To Date : ٠٨/٢٢/٢٠٢٣

Total Number of training days: 30 Total Number of training hours: 180

☒ I completed my training before uploading this certificate. (Obligatory)

☒ The certificate is physically signed by Industrial Establishment and has inked stamp.

☐ The training period is clearly stated in hours and weeks

Upload an image of the Certificate for the selected Place:

NO IMAGE AVAILABLE

Choose File No file chosen

Save and Upload



## خطوات تسليم الشهادة

١١

ضع علامة (صح) في  
حالة أن مدة التدريب  
مذكورة بوضوح في  
شهادة التدريب.

IT Registration

Select a Place: Training Place #2

Training Place #2

From Date : ٠٧/٠١/٢٠٢٢ To Date : ٠٨/٢٢/٢٠٢٢

Total Number of training days: 30 Total Number of training hours: 180

☒ I completed my training before uploading this certificate. (Obligatory)

☒ The certificate is physically signed by Industrial Establishment and has inked stamp.

☒ The training period is clearly stated in hours and weeks

Upload an image of the Certificate for the selected Place:

NO IMAGE AVAILABLE

Choose File No file chosen

Save and Upload





## خطوات تسليم الشهادة

١٢

اضغط على أيقونة  
(Choose File)  
لتحميل نسخة من  
الشهادة

IT Registration

Select a Place: Training Place #2

Training Place #2

From Date : ٠٧/٠١/٢٠٢٢ To Date : ٠٨/٢٢/٢٠٢٢

Total Number of training days: 30 Total Number of training hours: 180

☒ I completed my training before uploading this certificate. (Obligatory)

☒ The certificate is physically signed by Industrial Establishment and has inked stamp.

☒ The training period is clearly stated in hours and weeks

Upload an image of the Certificate for the selected Place:

NO IMAGE AVAILABLE

Choose File No file chosen

Save and Upload



## خطوات تسليم الشهادة

١٣

اختر المسار الذي  
يتواجد به ملف  
صورة الشهادة، ثم  
اضغط على أيقونة  
(Open)

برجاء التأكد من ان الملف  
بصيغة (JPG).

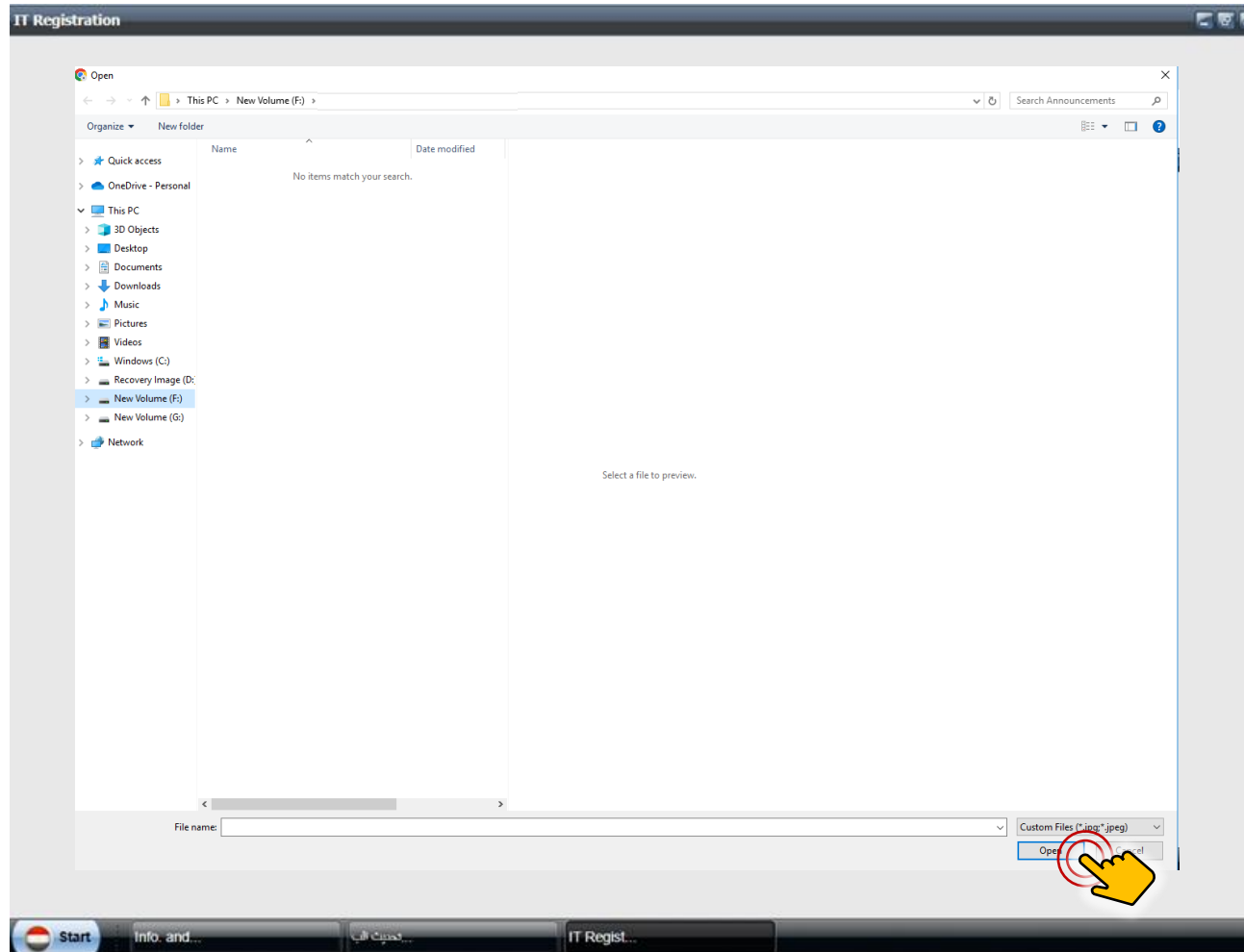



## خطوات تسليم الشهادة

١٤

سيظهر اسم الملف الذي  
اخترته في المكان الموضح  
بالشكل.

اضغط على أيقونة  
Save and )  
(Upload.

IT Registration

Select a Place: Training Place #2

Training Place #2

From Date : ٠٧/٠١/٢٠٢٣ To Date : ٠٨/٢٢/٢٠٢٣

Total Number of training days: 30 Total Number of training hours: 180

☒ I completed my training before uploading this certificate. (Obligatory)

☒ The certificate is physically signed by Industrial Establishment and has inked stamp.

☒ The training period is clearly stated in hours and weeks

Upload an image of the Certificate for the selected Place:

NO IMAGE AVAILABLE

Choose File Training Place #2 certificate.jpg

Save and Upload



## خطوات تسليم الشهادة

١٥

سيظهر لك إقرار هام.

برجاء قراءة الإقرار  
جيداً والموافقة عليه  
لإتمام عملية تحميل  
ملف الشهادة.

أقر أنا الطالب / (اسم الطالب الرباعي) بما يأتي:

- (1) أنني اطلعت على كل من القواعد الحاكمة للتدريب الصناعي ودليل التدريب الصناعي، وأنني ملتزم بما فيهما.  
(2) كل ما تم إدخاله من معلومات وتقديمه من ملفات خاص بي وسليم، وأنني مسئول مسؤولية كاملة عن كل ما فيه.

غير موافق

موافق





## خطوات تسليم الشهادة



بعد الضغط على أيقونة  
(موافق)،

سيبدأ عملية رفع  
(uploading) الملف  
التي قد تستغرق وقتاً  
بناءً على حجم الملف.

برجاء الانتظار لحين إتمام  
عملية رفع الملف وعدم الضغط  
على أي أيقونات أخرى.

أقر أنا الطالب / (اسم الطالب الرباعي) بما يأتي:

- (1) أنني اطلعت على كل من القواعد الحاكمة للتدريب الصناعي ودليل التدريب الصناعي، وأنتي ملتزم بما فيهما.  
(2) كل ما تم إدخاله من معلومات وتقديمه من ملفات خاص بي وسليم، وأنني مسئول مسؤولية كاملة عن كل ما فيه.

موافق

غير موافق



## خطوات تسليم الشهادة

١٦

بعد إتمام عملية رفع الملف،

سيتم الرجوع تلقائياً  
لصفحة تسجيل

التدريب الصناعي،

مع ظهور صورة

الشهادة كما هو

موضح في الشكل

المرفق.



Upload an image of  
the Certificate for  
the selected Place:



Choose File No file chosen

Save and Upload



## خطوات تسليم الشهادة

١٧

الآن تم إتمام عملية تقديم  
النسخة الإلكترونية لشهادة  
التدريب للجهة التي تم اختيارها.

يمكنك الخروج الآن  
من هذه الصفحة،  
أو

إعادة الخطوات  
لتحميل شهادة تدريب  
جهة أخرى.

IT Registration

Select a Place: Arab Contractors

**Arab Contractors**

From Date : ٠٧/٠١/٢٠٢٣ To Date : ٠٨/٢٢/٢٠٢٣

Total Number of training days: 30 Total Number of training hours: 180

☒ I completed my training before uploading this certificate. (Obligatory)

☒ The certificate is physically signed by Industrial Establishment and has inked stamp.

☒ The training period is clearly stated in hours and weeks

Upload an image of the Certificate for the selected Place:



Choose File No file chosen

Save and Upload



## معلومات هامة

١ يمكنك إعادة الخطوات مرة أخرى على نفس جهة التدريب  
**لتعديل** أي بيانات أو لتعديل الملف الذي تم تحميله.

٢ غير مسموح بتسليم شهادات تدريب لجهات تدريب لم يتم  
الحصول على الموافقة الأكاديمية عليها.

٣ استمارة تقييم التدريب تحل محل شهادة التدريب المتأخر  
إصدارها أو التي لا تتضمن جميع المعلومات المطلوبة.